Pesquisamos a vida

Dedicamos a vida para cuidar!

Realização: NÚCLEO DE PESQUISA SÃOCAMILO

Siga-nos

NÚCLEO DE PESQUISA SÃOCAMILO

Unidade Vila Mariana

Avenida Conselheiro Rodrigues Alves, 820

4450-0363 (Ramal 0363) ou 4450-0361 (Ramal 0361)

www.ibcc.org.br

recrutamento.pesquisa@hospitalsaocamilosp.org.br

NÚCLEO DE PESQUISA SÃOCAMILO

O QUE É PESQUISA CLÍNICA?

O QUE É PESQUISA CLÍNICA?

A Pesquisa Clínica tem como objetivo desenvolver e avaliar tratamentos inovadores para as doenças. Este tipo de estudo faz parte de um longo e cuidadoso

processo no qual estão envolvidos vários profissionais especializados. Um estudo clínico, para iniciar, precisa ser aprovado por um Comitê de Ética em Pesquisa (CEP), que é o grande protetor do paciente, garantindo os direitos éticos do mesmo.

ONDE SÃO CONDUZIDOS OS ESTUDOS CLÍNICOS?

Os estudos clínicos são conduzidos em locais especializados, chamados Centros de Pesquisa Clínica, que estão vinculados à hospitais, instituições ou clínicas.

COMO POSSO PARTICIPAR DE UM ESTUDO CLÍNICO?

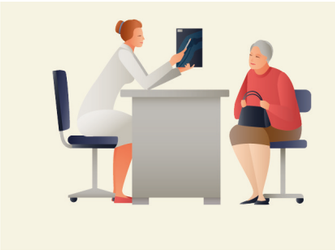

É necessário que você preencha os critérios exigidos pelo estudo para a sua segurança. Basta você falar com o seu médico e perguntar sobre os estudos abertos que se encaixam no seu perfil.

Aqui na Rede de Hospitais São Camilo de São Paulo, temos um Núcleo de Pesquisa com estudos de iniciativa das industrias farmacêuticas (patrocinadores) e estudos desenvolvidos por pesquisadores do São Camilo.
Mais informações: (11) 4450-0363 ou (11) 4450-0361

QUAIS SÃO OS PRIMEIROS PASSOS PARA PARTICIPAR DE UM ESTUDO CLÍNICO?

Antes de realizar qualquer procedimento do estudo, você será convidado a ler um documento (Termo de Consentimento Livre e Esclarecido - TCLE) que descreve exatamente os procedimentos do estudo, seus riscos e benefícios, seus direitos e deveres como participante

de pesquisa e os possíveis tratamentos que você poderá receber. Após a leitura do mesmo, você poderá tirar todas as dúvidas com a equipe do estudo clínico.

BENEFÍCIOS DE PARTICIPAR DE UM ESTUDO CLÍNICO

Ao participar de um estudo clínico, você terá a oportunidade de receber um tratamento inovador ainda não comercializado, ou você poderá receber o tratamento padrão que já seria oferecido para você em um tratamento convencional.

Antes de realizar qualquer procedimento do estudo, você será convidado a ler um documento (Termo de Consentimento Livre e Esclarecido - TCLE) que descreve exatamente os procedimentos do estudo, seus riscos e benefícios, seus direitos e deveres como participante.

NÚCLEO DE PESQUISA
SÃOCAMILO

EU POSSO ESCOLHER O TRATAMENTO QUE VOU RECEBER?

Não. O tratamento é determinado por um programa de computador através de sorteio.
Mas para que este sorteio ocorra, você fará uma série de exames para verificarmos se você preenche os critérios exigidos pelo estudo. Caso você não preencha um desses critérios, pode ser que o novo tratamento não seja uma boa opção para você.

QUAIS SÃO OS RISCOS ENVOLVIDOS?

Há sempre um risco envolvido ao tomar qualquer medicamento, que talvez ainda não tenha sido identificado. Por isso você será acompanhado frequentemente pela equipe do Núcleo Pesquisa, através de consultas, exames e contatos telefônicos.

COMO MEUS DADOS SERÃO UTILIZADOS?

Seus dados pessoais serão coletados, porém, visando sempre sua segurança, você não será identificado e não será contatado pelos patrocinadores, somente pela equipe do Núcleo de Pesquisa, após sua autorização prévia.

COM QUEM EU DEVO FALAR PARA MAIS INFORMAÇÕES OU DÚVIDAS SOBRE O ESTUDO?
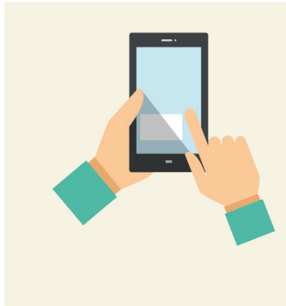
Em caso de dúvidas relacionadas aos estudos, você pode entrar em contato com a equipe do Núcleo de Pesquisa São Camilo:
Tel: (11) 4450-0363 ou (11) 44500361
e-mail:
recrutamento.pesquisa@hospitalsaocamilosp.org.br
Site: www.ibcc.org.br/Pesquisa Clínica
e conferir os estudos em aberto.